Panduan Penggunaan SIKAP (Sistem Informasi Keaktifan Mahasiswa dan SKPI)

Untuk Mahasiswa

1. Cara Login
   a. Kunjungi Laman sikap.upgris.ac.id
   b. Masukkan Username (NPM) dan Password sesuai dengan Sistem Informasi Akademik (SIA). Jika tidak bisa login, datang ke BPTIK untuk sinkronisasi atau reset password.
   c. Pilih jenis user sebagai mahasiswa
   d. Input Kode Keamanan dengan Hasil Penjumlahan
   e. Klik **Sign in to System**

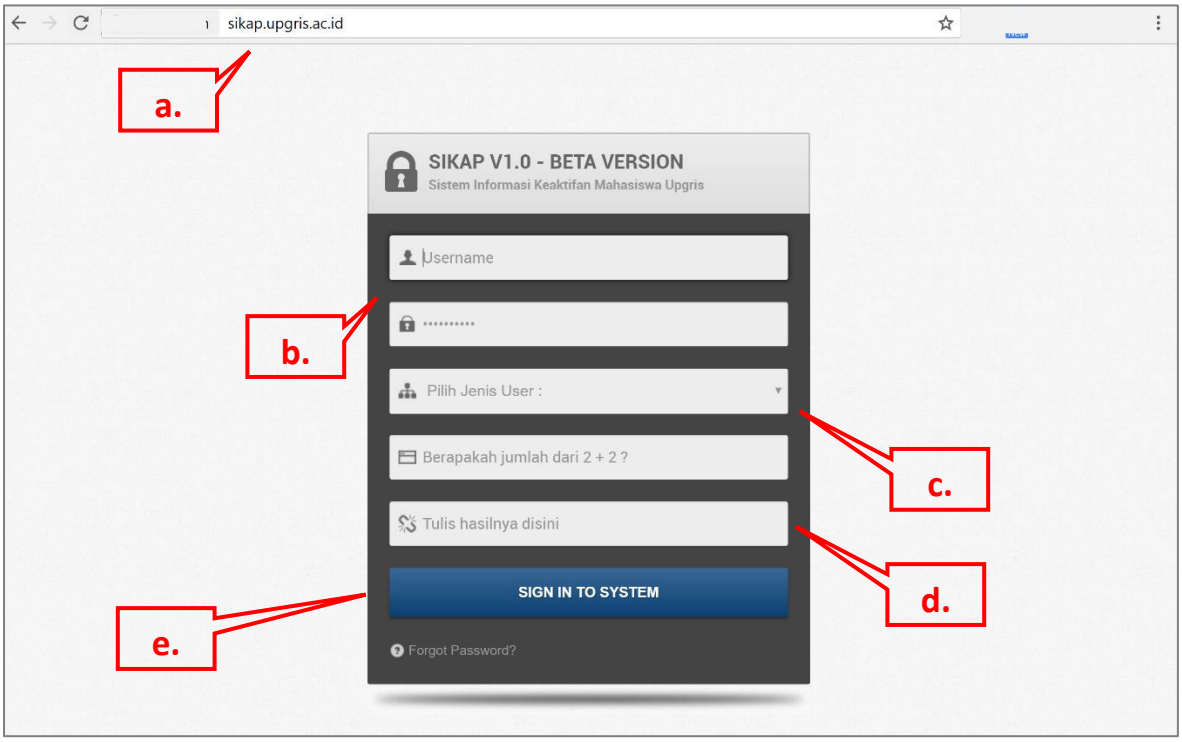

2. Cara Input Poin Keaktifan
   a. Klik Menu Tambahkan Poin pada panel poin sebelah kiri
   b. Pilih rumpun, jenis, dan tingkat sesuai dengan keaktifan yang anda lakukan. Poin akan muncul di kolom informasi sesuai dengan rumpun yang dipilih
   c. Input judul keaktifan sesuai dengan sertifikat atau bukti fisik keaktifan
   d. Input keterangan tentang keaktifan yang diikuti (Jika diperlukan).

e. Lampirkan Sertifikat atau bukti keaktifan dengan cara mengunggah dokumen tersebut pada kolom file. Sebelum mengunggah, pastikan file sesuai dengan format yang diijinkan (*.JPG, *.PNG, *.PDF) dengan ukuran maksimal 1 MB.
f. Klik tombol simpan data. Pastikan muncul notifikasi bahwa poin keaktifan berhasil disimpan.

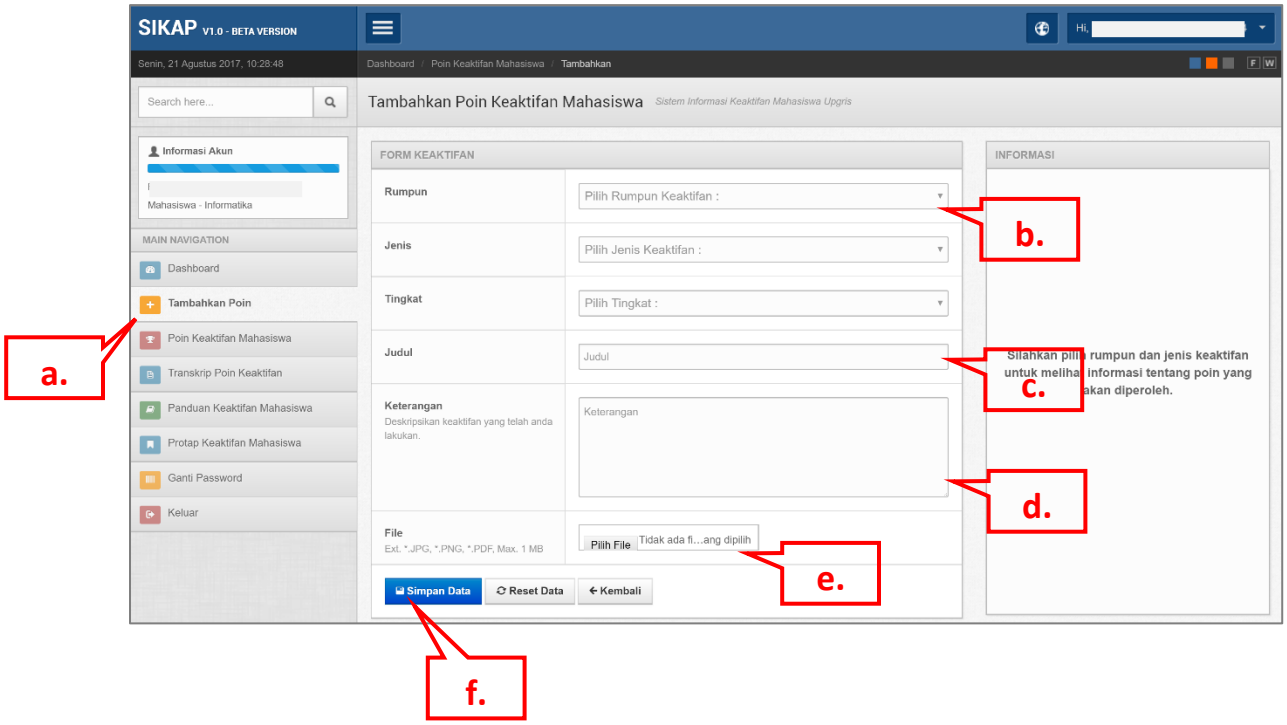

3. Cara Verifikasi Poin Keaktifan
   a. Pastikan sudah pernah input poin keaktifan dan mempunyai daftar poin yang belum diverifikasi.
   b. Datang menemui dosen wali dengan membawa sertifikat asli atau bukti keaktifan sesuai dengan poin keaktifan yang diinput pada SIKAP.
   c. Tunjukkan KTM dan Sertifikat/Bukti keaktifan untuk meminta verifikasi poin dari dosen wali.
   d. Dosen wali melakukan verifikasi.

4. Permohonan untuk memasukkan poin keaktifan kedalam SKPI
   a. Datang menemui dosen wali diwaktu yang senggang. Karena pemrosesan ke dalam SKPI butuh diskusi antara dosen dan mahasiswa.
   b. Siapkan judul dalam Bahasa inggris dari poin yang ingin dimasukkan kedalam SKPI.
   c. Tunjukkan NPM/KTM kepada dosen wali untuk memulai pemindahan poin ke SKPI.
   d. Diskusi dengan dosen wali terkait dengan poin penting yang akan dimasukkan kedalam SKPI.

e. Dosen memindahkan poin keaktifan kedalam SKPI dan memilih kategorinya.
f. Tidak semua poin keaktifan mahasiswa dimasukkan kedalam SKPI. Hanya poin yang penting saja.

5. Catatan
   a. Selalu lihat dashboard dan Transkrip Poin Keaktifan untuk melihat poin yang diperoleh.
   b. Mahasiswa harus mengumpulkan setidaknya 300 Poin dan memenuhi minimal poin per rumpun untuk dapat mengikuti Ujian Akhir.